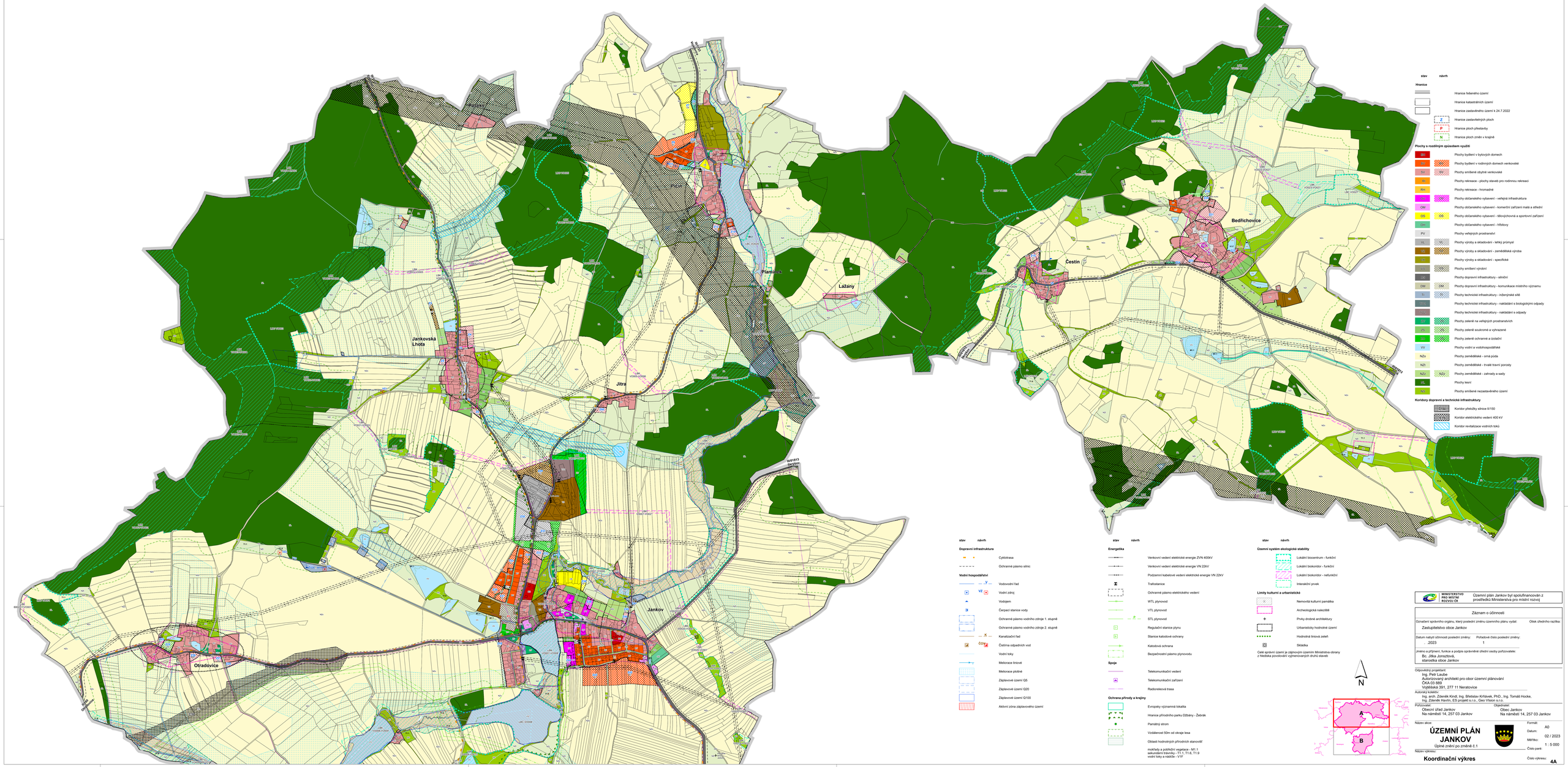

MINISTERSTVO PRO MÍSTNÍ ROZVOJ ČR

Územní plán Jankov byl spolufinancován z prostředků Ministerstva pro místní rozvoj

Záznam o účinnosti

Oznámení správního orgánu, který poslední změnu územního plánu vydal: Otisk úředního razítka:

Zastupitelstvo obce Jankov

Datum nabytí účinnosti poslední změny: .. .2023

Pořadové číslo poslední změny: 1

Jméno a příjmení, funkce a podpis oprávněné úřední osoby pořizovatele:

Bc. Jitka Jonszttová,
starostka obce Jankov

Odpovědný projektant:
Ing. Petr Laube
Autorizovaný architekt pro obor územní plánování
ČKA 03 889
Vojtěšská 391, 277 11 Neratovice

Autorský kolektiv:
Ing. arch. Zdeněk Kindl, Ing. Břetislav Křišťávek, PhD., Ing. Tomáš Hocke,
Ing. Zdeněk Havlín, ES projekt s.r.o., Geo Vision s.r.o.

Pořizovatel:
Obecní úřad Jankov
Na náměstí 14, 257 03 Jankov

Objednatel:
Obec Jankov
Na náměstí 14, 257 03 Jankov

Název akce:

ÚZEMNÍ PLÁN JANKOV

Úplné znění po změně č.1

Formát: A0

Datum: 02 / 2023

Měřítko: 1 : 5 000

Číslo paré:

Název výkresu:

Koordinační výkres

Číslo výkresu: 4A