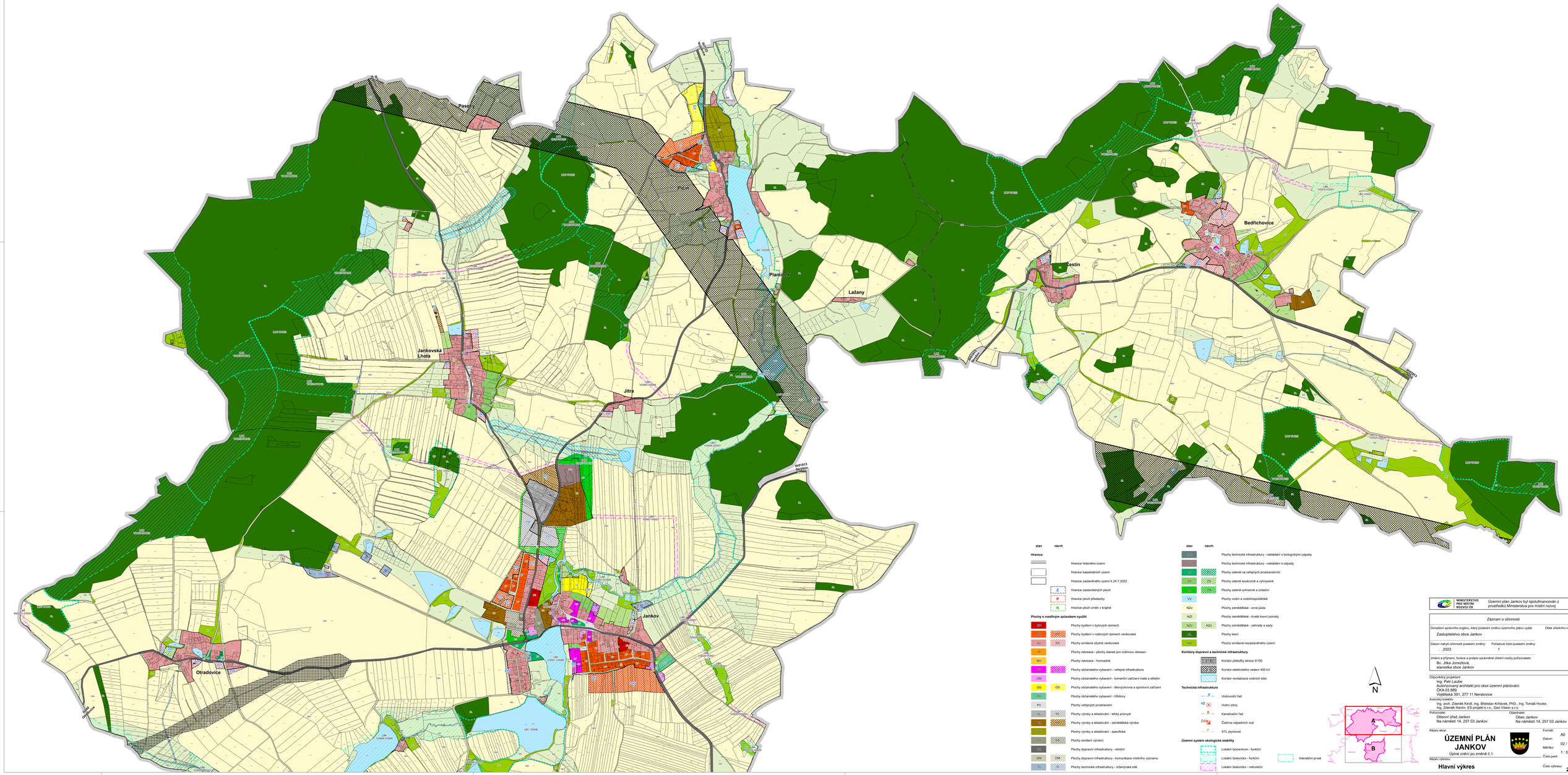

stav	návrh	
Hranice		
		Hranice řešeného území
		Hranice katastrálních území
		Hranice zastavěného území k 24.7.2022
	Z	Hranice zastavitelných ploch
	P	Hranice ploch přestavby
	N	Hranice ploch změn v krajině
Plochy s rozdílným způsobem využití		
BH		Plochy bydlení v bytových domech
BV	BV	Plochy bydlení v rodinných domech venkovské
SV	SV	Plochy smíšené obytné venkovské
RI		Plochy rekreace - plochy staveb pro rodinnou rekreaci
RH		Plochy rekreace - hromadné
OV	OV	Plochy občanského vybavení - veřejná infrastruktura
OM		Plochy občanského vybavení - komerční zařízení malá a střední
OS	OS	Plochy občanského vybavení - tělovýchovná a sportovní zařízení
OH		Plochy občanského vybavení - hřbitovy
PV		Plochy veřejných prostranství
VL	VL	Plochy výroby a skladování - lehký průmysl
VZ	VZ	Plochy výroby a skladování - zemědělská výroba
VS	VS	Plochy výroby a skladování - specifické
VD	VD	Plochy smíšené výrobní
DS		Plochy dopravní infrastruktury - silniční
DM	DM	Plochy dopravní infrastruktury - komunikace místního významu
TI	TI	Plochy technické infrastruktury - inženýrské sítě

stav	návrh	
		Plochy technické infrastruktury - nakládání s biologickými odpady
		Plochy technické infrastruktury - nakládání s odpady
ZV	ZV	Plochy zeleně na veřejných prostranstvích
ZS	ZS	Plochy zeleně soukromé a vyhrazené
ZO	ZO	Plochy zeleně ochranné a izolační
VV		Plochy vodní a vodohospodářské
NZo		Plochy zemědělské - orná půda
NZt		Plochy zemědělské - trvalé travní porosty
NZz	NZz	Plochy zemědělské - zahrady a sady
NL		Plochy lesní
NS		Plochy smíšené nezastavěného území
Koridory dopravní a technické infrastruktury		
		Koridor přeložky silnice II/150
		Koridor elektrického vedení 400 kV
		Koridor revitalizace vodních toků
Technická infrastruktura		
	V	Vodovodní řad
VZ		Vodní zdroj
	K	Kanalizační řad
ČOV		Čistírna odpadních vod
	P	STL plynovod
Územní systém ekologické stability		
		Lokální biocentrum - funkční
		Lokální biokoridor - funkční
		Lokální biokoridor - nefunkční
		Interaktivní prvek

MINISTERSTVO PRO MÍSTNÍ ROZVOJ ČR

Územní plán Jankov byl spolufinancován z prostředků Ministerstva pro místní rozvoj

Záznam o účinnosti

Označení správního orgánu, který poslední změnu územního plánu vydal: Zastupitelstvo obce Jankov

Otisk úředního razítka:

Datum nabytí účinnosti poslední změny: .. .2023

Pořadové číslo poslední změny: 1

Jméno a příjmení, funkce a podpis oprávněné úřední osoby pořizovatele: Bc. Jitka Jonsztová, starostka obce Jankov

Odpovědný projektant:
Ing. Petr Laube
Autorizovaný architekt pro obor územní plánování
ČKA 03 889
Vojtěšská 391, 277 11 Neratovice

Autorský kolektiv:
Ing. arch. Zdeněk Kindl, Ing. Břetislav Kříhávek, PhD., Ing. Tomáš Hocke, Ing. Zdeněk Havlín, ES projekt s.r.o., Geo Vision s.r.o.

Pořizovatel:
Obecní úřad Jankov
Na náměstí 14, 257 03 Jankov

Objednatel:
Obec Jankov
Na náměstí 14, 257 03 Jankov

Název akce:

ÚZEMNÍ PLÁN JANKOV

Úplné znění po změně č.1

Název výkresu:

Hlavní výkres

Formát: A0

Datum: 02 / 2023

Měřítko: 1 : 5 000

Číslo paré:

Číslo výkresu: 2A