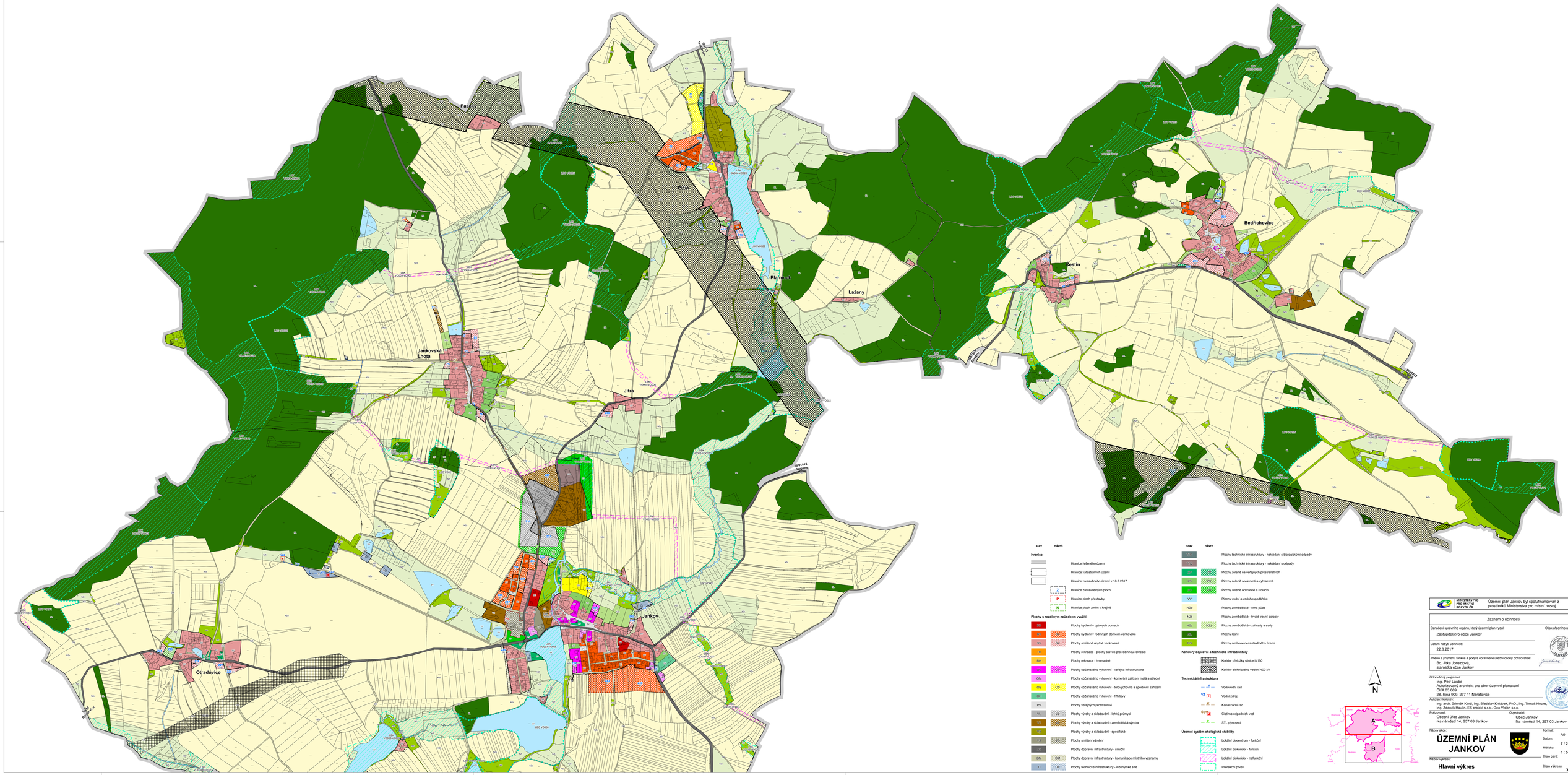

MINISTERSTVO PRO MÍSTNÍ ROZVOJ ČR

Územní plán Jankov byl spolufinancován z prostředků Ministerstva pro místní rozvoj

Záznam o účinnosti

Označení správního orgánu, který územní plán vydal:
Zastupitelstvo obce Jankov

Datum nabytí účinnosti:
22.8.2017

Jméno a příjmení, funkce a podpis oprávněné úřední osoby pořizovatele:
Bc. Jitka Jonsztová,
starostka obce Jankov

Otisk úředního razítka:
OBECNÍ ÚŘAD JANKOV

Odpovědný projektant:
Ing. Petr Laube
Autorizovaný architekt pro obor územní plánování
ČKA 03 889
28. října 909, 277 11 Neratovice

Autorský kolektiv:
Ing. arch. Zdeněk Kindl, Ing. Břetislav Kříhávek, PhD., Ing. Tomáš Hocke,
Ing. Zdeněk Havlín, ES projekt s.r.o., Geo Vision s.r.o.

Pořizovatel:
Obecní úřad Jankov
Na náměstí 14, 257 03 Jankov

Objednatel:
Obec Jankov
Na náměstí 14, 257 03 Jankov

Název akce:

ÚZEMNÍ PLÁN JANKOV

Formát: A0
Datum: 7 / 2017
Měřítko: 1 : 5 000
Číslo paré:

Název výkresu:

Hlavní výkres

Číslo výkresu: **2A**